SAMSUNG

BN68-12885C-02

Quick Setup Guide

To register this product please visit www.samsung.com

1. List of Parts

❶ Samsung Smart Remote

❷ Warranty Card / Regulatory Guide (Not available in some locations)

❸ Power Cable

❹ Quick Setup Guide

❺

CI Card Adapter

❻

Data Cable

- The provided accessories may vary depending on the company.

2. Installing the LED TV Stand

Assembling the Stand and Components

When installing the stand, use the provided components and parts.

Stand

Holder-Cable

❶

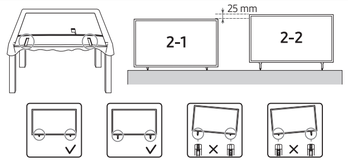

- Place a soft cloth over the table to protect the TV, and then place the TV so that its screen faces down toward the table surface.

❷

2-1

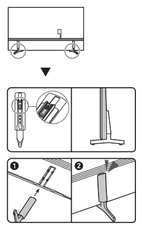

2-2

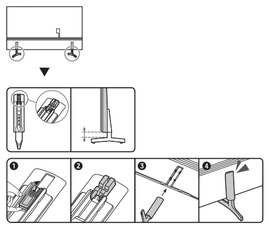

- Insert the Stands into the slot on the bottom of the TV.
- Slide and assemble it to the end line in the direction of arrow.

❸

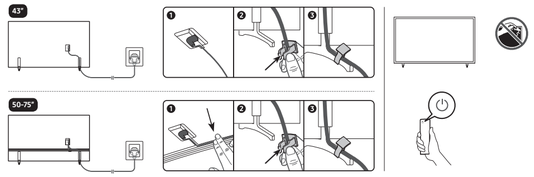

NOTE

- Make sure to distinguish between the front and back of each component when assembling them.
- Make sure that at least two persons lift and move the TV.

3. EN 60065:2014 Standard instructions

When installing a wall mount kit, we recommend you fasten all four VESA screws.
If you want to install a wall mount kit that attaches to the wall using two top screws only, be sure to use a Samsung wall mount kit that supports this type of installation. (You may not be able to purchase this type of wall mount kit, depending on the geographical region.)

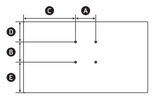

TV size in inches	VESA screw hole specs (Ⓐ * Ⓑ) in millimetres	Ⓒ	Ⓓ	Ⓔ	C (mm)	Standard Screw	Quantity
HG43Q60AA	200 x 200	380.6	189.1	168.6	11-13	M8	4
HG50Q60AA		457.0	205.3	237.1			
HG55Q60AA		513.9	237.2	269.4			
HG65Q60AA	400 x 300	523.3	261.9	267.8			
HG75Q60AA	400 x 400	636.2	257.4	300.7			

Contact SAMSUNG WORLD WIDE
Web site: https://www.samsung.com

4. The Connection Panel

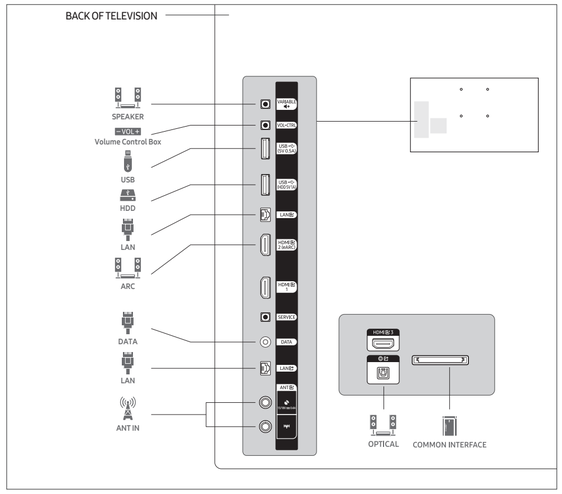

5. Specifications

Model Name	HG43Q60AA	HG50Q60AA	HG55Q60AA
Display Resolution	3840 x 2160	3840 x 2160	3840 x 2160
Screen Size Measured Diagonally	43 inches 108 cm	50 inches 125 cm	55 inches 138 cm
Sound (Output)	20 W	20 W	20 W
Dimensions (W x H x D) Body With Stand	 965.5 x 559.8 x 25.7 mm 965.5 x 599.8 x 205.6 mm	 1118.3 x 644.5 x 25.7 mm 1118.3 x 683.6 x 228.8 mm	 1232.1 x 708.8 x 25.7 mm 1232.1 x 747.8 x 228.8 mm
Weight Without Stand With Stand	 8.4 kg 8.9 kg	 11.5 kg 12.2 kg	 15.5 kg 16.2 kg

Model Name	HG65Q60AA	HG75Q60AA
Display Resolution	3840 x 2160	3840 x 2160
Screen Size Measured Diagonally	65 inches 163 cm	75 inches 189 cm
Sound (Output)	20 W	20 W
Dimensions (W x H x D) Body With Stand	 1450.9 x 831.8 x 25.7 mm 1450.9 x 871.0 x 281.8 mm	 1676.7 x 960.3 x 26.6 mm 1676.7 x 1005.5 x 340.4 mm
Weight Without Stand With Stand	 20.9 kg 21.8 kg	 32.1 kg 33.3 kg

Environmental Considerations

Operating Temperature	10 °C to 40 °C (50 °F to 104 °F)
Operating Humidity	10 % to 80 %, non-condensing
Storage Temperature	-20 °C to 45 °C (-4 °F to 113 °F)
Storage Humidity	5 % to 95 %, non-condensing

- This device is a Class B digital apparatus.
- The design and specifications are subject to change without prior notice.
- For information about the power supply, and more information about power consumption, refer to the information on the label attached to the product.
- Typical power consumption is measured according to IEC 62087.
- You can see the label-rating attached to the back of the TV. (For some models, you can see the label-rating inside the cover terminal.)
- For information on Samsung's environmental commitments and product-specific regulatory obligations, e.g. REACH, WEEE, Batteries, visit https://www.samsung.com/uk/aboutsamsung/samsungelectronics/corporatecitizenship/data_corner.html

6. Licences

Dolby Audio

POWERED BY QUICKSET

HEVC Advance™ Covered by Patents at patentlist.hevcadvance.com

rovi guide

HDMI™ The terms HDMI and HDMI High-Definition Multimedia Interface, and the HDMI Logo are trademarks or registered trademarks of HDMI Licensing Administrator, Inc. in the United States and other countries.

Open Source License Notice
Open Source used in this product can be found on the following webpage. (https://opensource.samsung.com)

| Български

1. Списък на детайлите

❶ Дистанционно Samsung Smart

❷ Гаранционна карта/нормативно ръководство (не се предлага в някои региони)

❸ Захранващ кабел

❹ Кратко ръководство за инсталиране

❺ Адаптер за CI Card

❻ Кабел за данни

- Предоставените аксесоари може да се различават за различните модели.

2. Монтиране на стойката на LED телевизора

Сглобяване на стойката и компонентите

При монтиране на стойката използвайте предоставените части и компоненти.
- Стойка
- Дръжач-кабел
- Поставете мека кърпа на масата, за да предпазите телевизора, и после поставете телевизора на кърпата с екрана надолу върху повърхността на масата.
- Поставете стойката в отворите отдолу на телевизора.
- Плъзнете и го сглобете до крайната линия в посока на стрелката.

ЗАБЕЛЕЖКА
- Уверете се, че правите разлика между предната част и гърба на всеки компонент, когато ги сглобявате.
- Уверете се, че поне двама души вдигат и местят телевизора.

3. EN 60065:2014 стандартни инструкции

Когато монтирате комплект за стенен монтаж, препоръчваме да затегнете и четирите винта VESA.
Ако искате да монтирате комплект за стенен монтаж, който се закрепва към стената само с два горни винта, непременно използвайте комплект за стенен монтаж на Samsung, който поддържа този тип монтаж. (Този тип комплект за стенен монтаж може да не се предлага във всички географски региони.)

4. Табло за връзка

5. Спецификации

Съображения за околната среда

- Това устройство е цифрово изделие от клас Б.
- Конструкцията и спецификациите подлежат на промяна без предизвестие.
- За информация за захранването и повече информация за консумацията на енергия проверете данните от етикета, залепен на продукта.
- Типичната консумация на енергия се измерва според IEC 62087.
- Етикетът е поставен на гърба на телевизора. (За някои модели етикетът се намира от вътрешната страна на капачето за терминали)
- За информация за ангажиментите на Samsung към опазване на околната среда и специфичните за продукта регулаторни наредби, например REACH, WEEE, батериите и т.н. посетете https://www.samsung.com/uk/aboutsamsung/samsungelectronics/corporatecitizenship/data_corner.html

6. Лицензи

| Hrvatski

1. Popis dijelova

❶ Samsung pametni daljinski upravljač

❷ Jamstvena kartica/Vodič kroz zakonske propise (nije dostupno na nekim lokacijama)

❸ Kabel za napajanje

❹ Vodič za brzo postavljanje

❺ Adapter za CI karticu

❻ Podatkovni kabel

- Isporučena dodatna oprema može se razlikovati ovisno o modelu.

2. Montiranje postolja za LED televizor

Sastavljanje postolja i komponenti

Prilikom montiranja postolja upotrebljavajte priložene komponente i dijelove.
- Postolje
- Vodilica kabela
- Postavite meku krpu preko stola kako biste zaštitili televizor, a zatim postavite televizor na krpu sa zaslonom okrenutim prema dolje.
- Umetnite postolje u utor na dnu televizora.
- Gurnite ga do krajnje linije u smjeru strjelice kako biste ga postavili.

NAPOMENA
- Prilikom sklapanja pripazite na razliku između prednje i stražnje strane svake komponente.
- Pobrinite se da najmanje dvije osobe podižu i pomiču televizor.

3. EN 60065:2014 standardne upute

Prilikom montiranja nosača na zid, preporučujemo da pričvrstite sva četiri vijka prema standardu VESA.
Ako želite montirati zidni nosač koji se na zid pričvršćuje samo s dva gornja vijka, svakako koristite zidni nosač tvrtke Samsung koji podržava ovu vrstu montaže. (Možda nećete moći kupiti ovu vrstu zidnog nosača ovisno o geografskom području.)

4. Ploča za povezivanje

5. Specifikacije

Uvjeti u okruženju

- Ovaj je uređaj digitalni uređaj klase B.
- Dizajn i specifikacije podložni su promjenama bez prethodne obavijesti.
- Informacije o napajanju i potrošnji energije potražite u informacijama na naljepnici zalijepljenoj na proizvod.
- Tipična potrošnja energije izmjerena je u skladu sa standardom IEC 62087.
- Naljepnica s oznakom nalazi se na stražnjoj strani televizora. (Kod nekih modela naljepnicu s oznakom možete pronaći s unutarnje strane poklopca priključka.)
- Informacije o obvezama tvrtke Samsung u vezi s okolišem i regulatornim obvezama specifičnim za uređaj, npr. REACH, WEEE ili onima o baterijama, potražite na adresi https://www.samsung.com/uk/aboutsamsung/samsungelectronics/corporatecitizenship/data_corner.html

6. Licence

| Čeština

1. Seznam součástí

❶ Dálkové ovládání Samsung Smart

❷ Záruční list / Regulační příručka (v některých zemích není k dispozici)

❸ Napájecí kabel

❹ Příručka pro rychlou instalaci

❺ Adaptér karet CI

❻ Datový kabel

- Příslušenství, které je součástí balení, se může lišit v závislosti na modelu.

2. Instalace stojanu televizoru LED

Sestavení stojanu a součástí

Při instalaci stojanu použijte dodávané součásti a díly.
- Stojan
- Kabelová lišta
- Položte na stůl měkkou látku, aby nedošlo k poškození televizoru, a položte televizor obrazovkou dolů na tuto podložku.
- Vložte stojany do drážky v dolní části televizoru.
- Nasuňte jej ve směru šipky až ke koncové čáře a tam jej připevněte.

POZNÁMKA
- Před sestavením rozlišujte mezi přední a zadní stranou každé součásti.
- S televizorem musí manipulovat minimálně dvě osoby.

3. EN 60065:2014 Standardní pokyny

Při montáži sady pro upevnění na zeď doporučujeme upevnit všechny čtyři šrouby VESA.
Pokud chcete instalovat sadu pro upevnění na zeď, která se připevní ke zdi pouze dvěma horními šrouby, použijte montážní sadu Samsung, která podporuje tento typ instalace. (Tento typ sady upevnění na zeď nemusí být v závislosti na geografické oblasti dostupný.)

4. Panel pro připojení

5. Specifikace

Provozní prostředí

- Tento přístroj je digitální zařízení třídy B.
- Provedení a technické údaje se mohou změnit bez předchozího upozornění.
- Údaje o napájení a spotřebě energie naleznete na štítku umístěném na výrobku.
- Obvyklá spotřeba je měřena podle normy IEC 62087.
- Výrobní štítek je umístěn na zadní straně televizoru. (U některých modelů je výrobní štítek umístěn uvnitř krytu konektorů.)
- Informace o environmentálních závazcích a regulačních povinnostech pro konkrétní výrobky společnosti Samsung, např. REACH, OEEZ či baterie, naleznete na webové stránce https://www.samsung.com/uk/aboutsamsung/samsungelectronics/corporatecitizenship/data_corner.html

6. Licence

| Dansk

1. Liste over dele

❶ Samsung Smart-fjernbetjening

❷ Garantibevis/lovgivningsmæssig vejledning (ikke tilgængelig i visse områder)

❸ Strømkabel

❹ Hurtig opsætningsvejledning

❺ CI Card-adapter

❻ Datakabel

- Det medfølgende tilbehør afhænger muligvis af den enkelte model.

2. Installere LED tv-holder

Montering af sokkel og komponenter

Ved montering af soklen, skal de medfølgende komponenter og dele anvendes.
- Sokkel
- Holder-kabel
- Læg et blødt klæde over bordet for at beskytte tv'et, og placer derefter tv'et så skærmen vender ned mod bordpladen.
- Sæt sokkelskinnerne i hullet nederst på tv'et.
- Skub og indsæt det i pilens retning.

BEMÆRK
- Sørg for at skelne mellem forsiden og bagsiden af af hver komponent ved montering.
- Sørg for, at der er mindst to personer til at løfte og flytte tv'et.

3. EN 60065:2014 Standardinstruktioner

Når du installerer et vægbeslag, anbefaler vi, at du strammer alle fire VESA-skruer.
Hvis du ønsker at installere et vægbeslag, der kun sættes fast i væggen med to skruer, skal du sørge for at bruge et vægbeslag fra Samsung, der understøtter denne type af installation. (Afhængig af det geografiske område har du muligvis ikke mulighed for at købe denne type vægbeslag.)

4. Forbindelsespanel

5. Specifikationer

Miljømæssige betragtninger

- Denne enhed er et digitalt apparat i klasse B.
- Designet og specifikationerne kan ændres uden varsel.
- For information om strømforsyninger og yderligere information om energiforbrug henvises der til oplysningerne på mærkatet, der påklæbet produktet.
- Typisk strømforbrug målt i overensstemmelse med IEC 62087.
- Du kan se klassificeringsmærkaten på bagsiden af tv'et (på nogle modeller kan du se klassificeringsmærkaten inde i dækselterminalen).
- Der findes oplysninger om Samsungs miljømæssige forpligtelser samt produktspecifikke lovmæssige ansvarsområder, f.eks. vedr. REACH, WEEE og batterier, på https://www.samsung.com/uk/aboutsamsung/samsungelectronics/corporatecitizenship/data_corner.html

6. Licenser

| Nederlands

1. Onderdelenlijst

❶ Samsung Smart-afstandsbediening

❷ Garantiekaart/Gebruiksaanwijzing inzake voorschriften (niet op in alle landen beschikbaar)

❸ Netsnoer

❹ Beknopte installatiehandleiding

❺ CI-kaartadapter

❻ Gegevenskabel

- De meegeleverde accessoires kunnen afwijken, afhankelijk van het model.

2. De LED-tv-voet monteren

De standaard en onderdelen monteren

Gebruik voor het monteren van de voet de meegeleverde onderdelen.
- Voet
- Kabel voor houder
- Plaats een zachte doek over de tafel om de tv te beschermen en plaats de tv met het scherm naar het tafeloppervlak gericht.
- Steek de standaarden in de sleuf aan de onderkant van de tv.
- Schuif deze in de richting van de pijl naar de eindstreep.

OPMERKING
- Let bij de montage goed op wat de voorkant en achterkant van elk onderdeel is.
- Zorg ervoor dat minimaal twee personen de televisie optillen en verplaatsen.

3. EN 60065:2014 Algemene instructies

Bij het installeren van de wandmontageset raden wij aan om alle vier de VESA-schroeven vast te zetten.
Als u een wandmontageset wilt installeren met alleen twee bovenschroeven, zorg er dan voor dat u een Samsung-wandmontageset gebruikt die dit type installatie ondersteunt. (Mogelijk is dit type wandmontageset niet verkrijgbaar in uw regio.)

4. Het aansluitpaneel

5. Specificaties

Omgevingsvereisten

- Dit is een digitaal apparaat van klasse B.
- De vormgeving en specificaties kunnen zonder voorafgaande kennisgeving worden gewijzigd.
- Zie voor informatie over de stroomvoorziening en meer informatie over het energieverbruik het etiket op het product.
- Standaard stroomverbruik gemeten overeenkomstig IEC 62087.
- U vindt het etiket achter op de tv. (Bij sommige modellen bevindt het etiket zich aan de binnenkant van het afdekplaatje).
- Ga voor informatie over de milieuverplichtingen van Samsung en de productspecifieke wettelijke regelgeving, bijvoorbeeld REACH, WEEE en met betrekking tot batterijen, naar https://www.samsung.com/uk/aboutsamsung/samsungelectronics/corporatecitizenship/data_corner.html

6. Licenties

| Eesti

1. Osade loend

❶ Samsungi nutika kaugjuhtimispuld

❷ Garantiikaart / normatiivne teave (pole mõnes piirkonnas saadaval)

❸ Toitekaabel

❹ kiirjuhend

❺ CI CARD-i adapter

❻ Andmekaabel

- Kaasasolevad tarvikud võivad olenevalt mudelist erineda.

2. LED-teleri aluse paigaldamine

Toe ja komponentide paigaldamine

Aluse paigaldamisel tuleb kasutada kaasasolevaid komponente ja osi.
- Alus
- Kaablihoidik
- Asetage lauale teleri kaitsmiseks pehme riie ja toetage seejärel teler riidele nii, et ekraan jääks laua poole.
- Sisestage alused teleri allservas olevasse pilusse.
- Lükake see noolega näidatud suunas lõpuni sisse.

MÄRKUS
- Komponentide kokkupanekul pöörake tähelepanu sellele, kumb on esi- ja kumb tagakülg.
- Tõstke ja liigutage telerit vähemalt kahekesi.

3. EN 60065:2014 standardi juhised

Seinakinnituskomplekti paigaldamisel soovitame kinnitada kõik neli VESA kruvi.
Kui soovite paigaldada seinakinnituskomplekti, mis kinnitatakse ainult kahe ülemise kruvi abil, kasutage kindlasti Samsungi seinakinnituskomplekti, mis sellist paigaldusviisi toetab.
(Olenevalt geograafilisest piirkonnast ei pruugi te saada seda tüüpi seinakinnituskomplekti osta.)

4. Pistikupesade paneel

5. Tehnilised andmed

Keskkonnaga seotud andmed

- See seade on B-klassi digitaalseade.
- Kujundust ja tehnilisi andmeid võidakse ette teatamata muuta.
- Lisateavet toiteallika ja energiatarbe kohta leiate tootel olevalt sildilt.
- Tüüpilist energiatarvet mõõdetakse standardi IEC 62087 järgi.
- Sildi leiate teleri alumiselt küljelt. (Mõnel mudelil asetseb silt pesakatte sisemuses.)
- Teavet Samsungi keskkonnahoiu ja tootega seotud kohustuste kohta (nt REACH, WEEE, patareid) leiate aadressilt https://www.samsung.com/uk/aboutsamsung/samsungelectronics/corporatecitizenship/data_corner.html

6. Litsentsid

| Suomi

1. Osaluettelo

❶ Samsung Smart Remote

❷ Takuukortti ja määräysopas (ei saatavissa kaikkialla)

❸ Virtajohto

❹ Pika-asetusopas

❺ CI-kortinlukija

❻ Datakaapeli

- Mukana toimitetut lisätarvikkeet voivat vaihdella mallista riippuen.

2. LED-television telineen asentaminen

Jalustan ja osien kokoaminen

Käytä jalustan asentamiseen sen mukana toimitettuja osia ja komponentteja.
- Jalusta
- Johtopidike
- Levitä pöydälle pehmeä liina television suojaksi ja aseta televisio liinalle kuvaruutu pöytää vasten.
- Aseta jalustat television pohjassa olevaan aukkoon.
- Liu'uta se paikoilleen nuolen suuntaan ja kiinnitä se päätyrajan kohdalle.

HUOMAA
- Kun kasaat jalustaa, varmista, että tiedät, miten päin mitkäkin osat on asennettava.
- Television nostamiseen ja siirtämiseen tarvitaan vähintään kaksi henkilöä.

3. EN 60065:2014-standardin ohjeet

Kun asenna seinäkiinnikkeen, suosittelemme, että kiinnität kaikki neljä VESA-ruuvia.
Jos haluat asentaa seinään seinäkiinnittimen käyttämällä vain kahta yläruuvia, käytä Samsungin seinäkiinnitintä, joka tukee tällaista asennusta. (Tällaista seinäkiinnitintä ei ehkä voi ostaa kaikilla alueilla.)

4. Kytkentäpaneeli

5. Tekniset tiedot

Käyttö- ja säilytysympäristö

- Tämä laite on luokan B digitaalinen laite.
- Laitteen ulkoasua ja teknisiä tietoja voidaan muuttaa ilman ennakkoilmoitusta.
- Saat lisätietoja virtalähteestä ja virrankulutuksesta laitteeseen kiinnitetystä tarrasta.
- Tyypillinen virrankulutus on mitattu IEC 62087 -standardin mukaisesti.
- Tarra on kiinnitetty television taakse (Joissakin malleissa tarra on kiinnitetty liitinten kannen sisäpinnalle.)
- Lisätietoja Samsungin ympäristösitoumuksista ja tuotekohtaisista säännösvelvoitteista, kuten REACH, WEEE ja akut on osoitteessa https://www.samsung.com/uk/aboutsamsung/samsungelectronics/corporatecitizenship/data_corner.html

6. Käyttöoikeudet

| Français

1. Liste des pièces

❶ Samsung Smart Remote

❷ Carte de garantie / Guide réglementaire (non disponible dans tous les pays)

❸ Câble d'alimentation

❹ Guide d'installation rapide

❺ Adaptateur de carte CI

❻ Câble de données

- Les accessoires fournis peuvent varier en fonction du modèle.

2. Installation du support du téléviseur LED

Assemblage du socle et des composants

Lors de l'installation du support, utilisez les composants et accessoires fournis.
- Socle
- Support de câble
- Placez un chiffon doux sur la table pour protéger le téléviseur, puis posez ce dernier dessus, écran orienté vers la surface de la table.
- Insérez les supports dans la fente située au bas du téléviseur.
- Faites-le coulisser et emboîtez-le jusqu'au bout, dans le sens de la flèche.

REMARQUE
- Assurez-vous de bien faire la distinction entre l'avant et l'arrière de chaque composant avant leur mise en place.
- Assurez-vous d'avoir au moins deux personnes disponibles pour soulever et déplacer le téléviseur.

3. Instructions standards EN 60065:2014

Lors de l'installation d'un kit de montage mural, nous vous recommandons de fixer les quatre vis VESA.
Si vous souhaitez installer un kit de montage mural qui se fixe au mur au moyen de deux vis supérieures uniquement, veillez à utiliser un kit de montage mural Samsung compatible avec ce type d'installation. (Il se peut que ce type de kit de montage mural ne soit pas disponible à l'achat dans certaines régions.)

4. Le panneau de connexion

5. Caractéristiques techniques

Conditions ambiantes

- Appareil numérique de Classe B.
- La conception et les spécifications peuvent être modifiées sans préavis.
- Pour plus d'informations sur l'alimentation et la consommation, reportez-vous aux renseignements fournis sur l'étiquette apposée sur le produit.
- La consommation de courant normale est mesurée selon la norme CEI 62087.
- Vous pouvez voir la plaque signalétique attachée à l'arrière du téléviseur. (Sur certains modèles, vous pouvez voir la plaque signalétique à l'intérieur de la coque de protection.)
- Pour en savoir plus sur les engagements de Samsung en matière d'environnement et les obligations réglementaires spécifiques à un produit (REACH, DEEE, piles, etc.), rendez-vous sur https://www.samsung.com/uk/aboutsamsung/samsungelectronics/corporatecitizenship/data_corner.html

6. Licences

| Deutsch

1. Teileliste

1. Samsung Smart Remote
2. Garantiekarte/Rechtshinweise (nicht überall verfügbar)
3. Netzkabel
4. Kurzanleitung zur Konfiguration
5. CI-Kartenadapter
6. Datenkabel

- Das mitgelieferte Zubehör kann sich je nach Modell unterscheiden.

2. Montieren des Standfußes für das LED-Fernsehgerät

Aufbau des Standfußes und der Komponenten

Verwenden Sie zum Montieren des Standfußes nur die mitgelieferten Komponenten und Teile.

- Standfuß
- Kabelhalter
- Legen Sie zuerst als Schutz ein weiches Tuch auf den Tisch und dann das Gerät mit der Vorderseite nach unten darauf.
- Setzen Sie die Standfüße in den Steckplatz unten am Fernsehgerät ein.
- Schieben Sie sie in Pfeilrichtung bis zur Endmarkierung hinein und befestigen Sie.

HINWEIS

- Verwechseln Sie beim Zusammenbauen nicht die Vorder- und Rückseiten der einzelnen Komponenten.
- Achten Sie darauf, dass immer mindestens zwei Personen das Fernsehgerät anheben und bewegen.

3. EN 60065:2014 Normanweisungen

Bei der Installation der Wandhalterung empfehlen wir, alle vier VESA-Schrauben festzuziehen.
Wenn Sie eine Wandhalterung installieren möchten, die nur mit den beiden oberen Schrauben an der Wand befestigt werden soll, dürfen Sie nur eine Samsung-Wandhalterung verwenden, die diese Art von Installation unterstützt. (Je nach Region ist eine solche Wandhalterung im Handel möglicherweise nicht erhältlich.)

4. Das Anschlussfeld

5. Technische Daten

Umgebungsbedingungen

- Dies ist ein digitales Gerät der Klasse B.
- Änderung der technischen Daten und des Gerätedesigns vorbehalten.
- Die technischen Daten zur benötigten Netzspannung und Informationen zum Energieverbrauch finden Sie auf dem Etikett am Gerät.
- Der typische Stromverbrauch wird gemäß IEC 62087 gemessen.
- Sie finden den Produktaufkleber auf der Hinterseite des Fernsehgeräts. (Bei manchen Modellen finden Sie den Produktaufkleber unter der Abdeckung für die Anschlussklemmen.)
- Informationen zum Samsung Umweltversprechen und den produktspezifischen gesetzlichen Pflichten (z. B. REACH, WEEE, Batterien) erhalten Sie auf https://www.samsung.com/uk/aboutsamsung/samsungelectronics/corporatecitizenship/data_corner.html

6. Lizenzen

| Ελληνικά

1. Λίστα εξαρτημάτων

1. Έξυπνο τηλεχειριστήριο Samsung
2. Κάρτα εγγύησης / Οδηγός συμμόρφωσης με τους κανονισμούς (Δεν διατίθεται σε ορισμένες περιοχές)
3. Καλώδιο ρεύματος
4. Οδηγός γρήγορης ρύθμισης
5. Προσαρμογέας κάρτας CI Card
6. Καλώδιο δεδομένων

- Τα εξαρτήματα που παρέχονται ενδέχεται να διαφέρουν, ανάλογα με το μοντέλο.

2. Εγκατάσταση βάσης τηλεόρασης LED

Συναρμολόγηση της βάσης και των εξαρτημάτων

Κατά την εγκατάσταση της βάσης, χρησιμοποιήστε τα εξαρτήματα και τα μέρη που παρέχονται.

- Βάση
- Βάση καλωδίου
- Τοποθετήστε ένα μαλακό πανί πάνω στο τραπέζι για να προστατεύσετε την τηλεόραση και, στη συνέχεια, τοποθετήστε την τηλεόραση επάνω στο πανί με την οθόνη στραμμένη προς την επιφάνεια του τραπεζιού.
- Εισαγάγετε τις βάσεις στην υποδοχή που υπάρχει στο κάτω μέρος της τηλεόρασης.
- Σύρετε προς την κατεύθυνση του βέλους έως την τελική γραμμή και συναρμολογήστε τον.

ΣΗΜΕΙΩΣΗ

- Βεβαιωθείτε ότι διακρίνετε ανάμεσα στο εμπρός και το πίσω μέρος κάθε εξαρτήματος όταν τα συναρμολογείτε.
- Φροντίστε να υπάρχουν τουλάχιστον δύο άτομα για να σηκώσουν και να μετακινήσουν την τηλεόραση.

3. Οδηγίες για το πρότυπο EN 60065:2014

Όταν εγκαθιστάτε ένα και τοποθέτησης στον τοίχο, συνιστούμε να το στερεώνετε και με τις τέσσερις βίδες VESA.
Αν θέλετε να εγκαταστήσετε ένα και τοποθέτησης στον τοίχο που προσαρτάται στον τοίχο χρησιμοποιώντας μόνο τις δύο επάνω βίδες, φροντίστε να χρησιμοποιήσετε ένα και τοποθέτησης στον τοίχο της Samsung που υποστηρίζει αυτόν τον τύπο εγκατάστασης. (Ενδέχεται να μην μπορείτε να αγοράσετε αυτόν τον τύπο και τοποθέτησης στον τοίχο, ανάλογα με τη γεωγραφική περιοχή.)

4. Ο πίνακας σύνδεσης

5. Προδιαγραφές

Περιβαλλοντικές συνθήκες

- Αυτή η συσκευή είναι μια ψηφιακή συσκευή κατηγορίας B.
- Η σχεδίαση και οι προδιαγραφές ενδέχεται να τροποποιηθούν χωρίς προειδοποίηση.
- Για πληροφορίες σχετικά με την τροφοδοσία ρεύματος και περισσότερες πληροφορίες σχετικά με την κατανάλωση ενέργειας, ανατρέξτε στις πληροφορίες που αναγράφονται στην ετικέτα που είναι επικολλημένη στο προϊόν.
- Η τυπική κατανάλωση ενέργειας μετράται σύμφωνα με το πρότυπο IEC 62087.
- Μπορείτε να δείτε την ετικέτα ονομαστικών τιμών που είναι προσαρτημένη στο πίσω μέρος της τηλεόρασης. (Γι' ορισμένα μοντέλα, μπορείτε να δείτε την ετικέτα ονομαστικών τιμών στο εσωτερικό του καλύμματος υποδοχών).
- Για πληροφορίες σχετικά με τις περιβαλλοντικές δεσμεύσεις της Samsung και τις κανονιστικές υποχρεώσεις για συγκεκριμένα προϊόντα, π.χ. REACH, WEEE, μπαταρίες, επισκεφτείτε τη διεύθυνση https://www.samsung.com/uk/aboutsamsung/samsungelectronics/corporatecitizenship/data_corner.html

6. Άδειες

| Magyar

1. Alkatrészek listája

1. Samsung Smart távvezérlő
2. Jótállási jegy/Szabályozási útmutató (egyes helyeken nem érhető el)
3. Tápkábel
4. Gyors telepítési útmutató
5. CI-kártyaadapter
6. Adatkábel

- A mellékelt tartozékok típusonként változhatnak.

2. A LED TV állvány felszerelése

Az állvány és a komponensek felszerelése

Az állvány felszerelésekor használja a hozzá mellékelt részegységeket és alkatrészeket.

- Állvány
- Tartókábel
- Terítsen puha ruhát az asztalra, hogy megvédje a tv-készüléket, majd helyezze a tv-készüléket a ruhára, képernyővel az asztal felülete felé.
- Illessze az állványelemeket a tv-készülék alján kialakított nyílásba.
- Csúsztassa be teljesen a nyíl irányába, és szerelje fel.

MEGJEGYZÉS

- A felszerelésükkor győződjön meg róla, hogy melyik a tartozékok elülső és melyik a hátulsó része.
- A TV-t legalább két személy emelje fel és mozgassa.

3. EN 60065:2014 szabvány – utasítások

Falikonzol-készlet felszerelése esetén javasoljuk, hogy rögzítse az összes VESA-csavart.
Ha a falra csak a két felső csavarral rögzülő falikonzol-készletet szeretne felszerelni, feltétlenül az ilyen jellegű rögzítést támogató Samsung falikonzol-készletet használjon. (Nem minden földrajzi területen kapható ilyen falikonzol-készlet.)

4. A csatlakozópanel

5. Műszaki leírás

Környezeti feltételek

- A készülék B osztályú digitális eszköz.
- A kivitel és a műszaki jellemzők előzetes értesítés nélkül megváltozhatnak.
- A tápellátásra és az energiafogyasztásra vonatkozó információk a termékre ragasztott címkén találhatók.
- A jellemző energiafogyasztás mérése az IEC 62087 szabvány előírásai szerint történt.
- A címkét a tv-készülék hátoldalára ragasztva találhatja meg. (Egyes modelleknél a címke a fedőlap belső oldalán található.)
- A Samsung környezetvédelmet érintő elkötelezettségével és a termékspecifikus szabályozási kötelezettségeivel (pl. REACH, WEEE, elemek/akkumulátorok) kapcsolatban további tájékoztatásért látogasson el a következő webcímre: https://www.samsung.com/uk/aboutsamsung/samsungelectronics/corporatecitizenship/data_corner.html

6. Licencek

| Italiano

1. Elenco delle parti

1. Samsung Smart Remote
2. Scheda di garanzia / Guida alle normative (non disponibili in tutti i paesi)
3. Cavo di alimentazione
4. Guida di installazione rapida
5. Adattatore scheda CI
6. Cavo dati

- Gli accessori forniti possono variare in base al modello.

2. Installazione piedistallo TV LED

Montaggio del piedistallo e componenti

Durante l'installazione del piedistallo, usare componenti e parti forniti in dotazione.

- Piedistallo
- Ferma cavo
- Appoggiare un panno morbido sul tavolo per proteggere lo schermo del televisore, quindi appoggiare il televisore sul panno con lo schermo rivolto verso il basso.
- Inserire i piedistalli nell'alloggiamento sul fondo del televisore.
- Farlo scorrere fino al termine della guida in direzione della freccia quindi assemblarlo.

NOTA

- Distinguere la parte anteriore da quella posteriore di ogni componente prima di assemblarlo.
- Sollevare e spostare il televisore con l'aiuto di una seconda persona.

3. EN 60065:2014 Istruzioni standard

Nell'installare il kit di fissaggio a parete, si consiglia di serrare tutte le quattro viti della staffa VESA.
Per installare un kit di fissaggio a parete usando solo le due viti superiori, assicurarsi di usare un kit Samsung che preveda questo tipo di installazione. (l'acquisto di tale tipo di kit potrebbe risultare difficile in base alla regione di appartenenza).

4. Il Pannello dei collegamenti

5. Specifiche

Caratteristiche ambientali

- Questo prodotto è un'apparecchiatura digitale di Classe B.
- Design e specifiche sono soggetti a modifiche senza preavviso.
- Per informazioni riguardanti l'alimentazione elettrica e il consumo di corrente, consultare l'etichetta apposta al prodotto.
- Il consumo elettrico tipico viene misurato conformemente allo standard IEC 62087.
- Notare l'etichetta delle specifiche tecniche fissata sul retro del TV. (In alcuni modelli, l'etichetta delle specifiche tecniche è situata sul retro del coperchio dei terminali).
- Per maggiori informazioni sull'impegno di Samsung nella salvaguardia ambientale e sulle normative specifiche dei prodotti, e.g. REACH, RAEE, Batterie, visitare la pagina https://www.samsung.com/uk/aboutsamsung/samsungelectronics/corporatecitizenship/data_corner.html

6. Licenze

| Latviešu

1. Detaļu saraksts

1. Samsung tālvadības viedpults
2. Garantijas karte / Regulatīvā rokasgrāmata (nav pieejama dažās atrašanās vietās)
3. Strāvas kabelis
4. Ātrās uzstādīšanas pamācība
5. CI kartes adapteris
6. Datu kabelis

- Komplektācijā iekļautie papildpiederumi var būt atšķirīgi atkarībā no modeļa.

2. LED televizora statīva uzstādīšana

Statīva un tā komponenšu salikšana un uzstādīšana

Statīva uzstādīšanai izmantojiet komplektācijā iekļautos komponentus un detaļas.

- Statīvs
- Kabeļu turētājs
- Uzkāpjiet uz galda virsmas mīkstu drānu, lai tādējādi aizsargātu televizoru, un tad novietojiet televizoru uz galda ar ekrāna daļu uz leju.
- Ievietojiet statīvus slotā, kas atrodas televizora apakšējā daļā.
- Iebīdiet un nofiksējiet to līdz galam bultiņas norādītajā virzienā.

PIEZĪME

- Uzstādīšanas laikā pārliecinieties, kura ir katra komponenta priekšējā un aizmugurējā daļa.
- Pārliecinieties, ka televizora pacelšanā un pārvietošanā piedalās vismaz divi cilvēki.

3. Ar EN 60065:2014 standartu saistītās instrukcijas

Uzstādot sienas montāžas kronšteina komplektu, ieteicams nostiprināt visas četras VESA skrūves.
Ja vēlaties uzstādīt sienas montāžas kronšteinu, kurš stiprinās pie sienas, izmantojot tikai divas augšējās skrūves, pārliecinieties, ka izmantojat Samsung sienas montāžas kronšteina komplektu, kas atbalsta šāda veida uzstādīšanu. (Šāda veida sienas montāžās komplektu var nebūt iespējams iegādāties atkarībā no atrašanās vietās reģiona.)

4. Savienojumu panelis

5. Specifikācijas

Ar vidi saistīti apsvērumi

- Šī ierīce ir B klases digitālā ierīce.
- Dizains un specifikācijas var mainīties bez iepriekšēja brīdinājuma.
- Informācija par barošanu un papildu informāciju par elektroenerģijas patēriņu skatiet izstrādājumam pievienotajā etiķetē.
- Tipisks enerģijas patēriņš tiek mērīts atbilstoši IEC 62087.
- Enerģomarķējumu var atrast televizora aizmugurējā daļā. (Atsevišķiem modeļiem enerģomarķējumu var atrast termināla vāciņa iekšpusē.)
- Lai iegūtu informāciju par Samsung vides saistībām un uz izstrādājumu attiecināmajiem regulējumiem, piem., REACH, WEEE regulu un baterijām, apmeklējet vietni https://www.samsung.com/uk/aboutsamsung/samsungelectronics/corporatecitizenship/data_corner.html

6. Licences

| Lietuvių kalba

1. Dalių sąrašas

1. Išmanusis „Samsung" nuotolinio valdymo pultas
2. Garantinė kortelė / taisyklių nustatymo vadovas (į komplektą įtraukiamas ne visuose regionuose)
3. Maitinimo kabelis
4. Greito parengimo vadovas
5. CI kortelės adapteris
6. Duomenų kabelis

- Tiekiami priedai gali skirtis, atsižvelgiant į modelį.

2. LED televizoriaus stovo montavimas

Stovo ir jo komponentų surinkimas

Montuodami stovą, naudokite komplekte esančius komponentus ir dalis.

- Stovas
- Kabelio laikiklis
- Padenkite stalą minkštu audiniu, kad apsaugotumėte televizorių, tuomet statykite televizorių taip, kad jo ekranas būtų nukreiptas į stalo paviršių.
- Įstatykite stovus į televizoriaus apačioje esančią angą.
- Surinkite jį, įstumdami iki galinės linijos rodyklės kryptimi.

PASTABA

- Surinkdami atkreipkite dėmesį, kad skiriasi kiekvieno komponento priekinė ir užpakalinė dalis.
- Užtikrinkite, kad televizorių keltų ir neštų bent du žmonės.

3. Instrukcijos pagal standartą EN 60065:2014

Montuojant sieninio laikiklio komplektą patariame pritvirtinti visus keturis VESA varžtus.
Jei norite sumontuoti sieninio laikiklio komplektą, kuris tvirtinamas prie sienos tik dviem viršutiniais varžtais, būtinai naudokite „Samsung" sieninio laikiklio komplektą, palaikantį tokio tipo montavimą. (Atsižvelgiant į geografinį regioną, gali būti neįmanoma įsigyti tokio tipo sieninio laikiklio rinkinio.)

4. Jungčių skydelis

5. Specifikacijos

Aplinkos apsaugos gairės

- Tai yra B klases skaitmeninis aparatas.
- Dizainas ir techniniai parametrai gali būti keičiami iš anksto apie tai neįspėjus.
- Informacija apie maitinimą ir kita informacija apie elektros energijos vartojimą yra pateikta ant produkto etiketės.
- Įprastai suvartojamos energijos kiekis nustatomas pagal IEC 62087 standartą.
- Gaminio etiketę galite rasti televizoriaus galinėje dalyje. (Kai kuriuose modeliuose gaminio etiketę rasite lizdo dangtelio vidinėje pusėje.)
- Daugiau informacijos apie „Samsung" aplinkosauginius įsipareigojimus ir prievoles, kylančias iš tam tikrų gaminių reglamentavimo, pvz., REACH, EEĮA ar baterijų, rasite svetainėje https://www.samsung.com/uk/aboutsamsung/samsungelectronics/corporatecitizenship/data_corner.html

6. Licencijos

| Norsk

1. Liste over deler

1. Samsung-smartkontroll
2. Garantikort/Sikkerhetsveiledning (ikke tilgjengelig alle steder)
3. Strømkabel
4. Hurtigoppsettguide
5. CI kort-adapter
6. Datakabel

- Det medfølgende tilbehøret kan variere avhengig av modellen.

2. Montering av LED TV-stativet

Montere fot og komponenter

Ved montering av stativet skal de medfølgende komponentene og delene brukes.

- Stativ
- Holderkabel
- Plasser en myk duk på bordet for å beskytte TV-en, og plasser deretter TV-en på duken så skjermen vender nedover.
- Sett stativene i sporet på bunnen av TV-en.
- Skyv og monter den til enden av linjen i pilens retning.

MERK

- Pass på å skille mellom forsiden og baksiden av de enkelte komponentene når du monterer dem.
- Sørg for at minst to personer løfter og flytter TV-en.

3. EN 60065:2014 Standard instruksjoner

Når du installerer et veggmonteringssett anbefaler vi at du fester alle de fire VESA-skruene.
Hvis du vil installere et veggmonteringssett som festes til veggen med bare de to øverste skruene, skal du påse at du bruke et Samsung-veggmonteringssett som støtter denne monteringstypen. (Det er ikke sikkert at du kan få kjøpt denne typen av veggmonteringssett, avhengig av det geografiske området.)

4. Tilkoblingspanelet

5. Spesifikasjoner

Miljøhensyn

- Denne enheten er et digitalt apparat i klasse B.
- Design og spesifikasjoner kan endres uten forvarsel.
- Du finner mer informasjon om strømforsyningen og strømforbruket på etiketten som er festet på produktet.
- Vanlig strømforbruk måles i henhold til IEC 62087.
- Du kan se merkedataetikketten som er festet til baksiden av TV-en. (På enkelte modeller kan du se merkedataetikketten på innsiden av dekselterminalen)
- For informasjon om Samsungs miljømessige forpliktelser og produktspesifikke regulerte forpliktelser, f.eks. REACH, WEEE, batterier, se https://www.samsung.com/uk/aboutsamsung/samsungelectronics/corporatecitizenship/data_corner.html

6. Lisenser

| Polski

1. Lista części

1. Pilot Samsung Smart
2. Karta gwarancyjna / przewodnik po przepisach (niedostępny w niektórych krajach)
3. Przewód zasilający
4. Skrócona instrukcja konfiguracji
5. Adapter kart CI
6. Kabel do transmisji danych

- Dostarczone akcesoria mogą różnić się w zależności od modelu.

2. Montaż podstawy telewizora LED

Montaż podstawy i elementów

Montując podstawę, należy używać wyłącznie części i elementów dostarczonych w zestawie.

- Podstawa
- Opaska do kabli
- Umieść na stole miękką tkaninę, aby zabezpieczyć telewizor, a następnie połóż na niej telewizor ekranem skierowanym do powierzchni stołu.
- Wsuń podstawy do otworu w dolnej części telewizora.
- Wsuń go do końca w kierunku strzałki i przymocuj.

UWAGA

- Podczas montażu należy rozróżnić przednią i tylną stronę każdego elementu.
- W podnoszeniu i przenoszeniu telewizora powinny uczestniczyć co najmniej dwie osoby.

3. Standardowe instrukcje zgodne z normą EN 60065:2014

Wskazane jest dokręcenie wszystkich czterech śrub VESA podczas montażu zestawu uchwytu ściennego.
Jeśli ma zostać zamontowany zestaw uchwytu ściennego mocowany do ściany tylko dwiema górnymi śrubami, należy użyć zestawu uchwytu ściennego Samsung dopuszczającego tego typu montaż. (W niektórych regionach geograficznych zestawu uchwytu ściennego tego typu może nie być w sprzedaży).

4. Panel złączy

5. Dane techniczne

Uwagi dotyczące warunków pracy

- To urządzenie jest urządzeniem cyfrowym klasy B.
- Konstrukcja oraz dane techniczne mogą ulec zmianie bez wcześniejszego powiadomienia.
- Informacje dotyczące zasilania i poboru mocy można znaleźć na tabliczce znamionowej produktu.
- Pomiar typowego poboru mocy zgodnie z normą IEC 62087.
- Tabliczka znamionowa znajduje się z tyłu telewizora. (W niektórych modelach tabliczka znamionowa znajduje się pod osłoną złączy).
- Aby uzyskać informacje dotyczące zobowiązań firmy Samsung w zakresie ochrony środowiska, informacje prawne dotyczące danego produktu, takie jak REACH, WEEE, a także informacje dotyczące baterii i akumulatorów, odwiedź stronę https://www.samsung.com/uk/aboutsamsung/samsungelectronics/corporatecitizenship/data_corner.html

6. Licencje

| Português

1. Lista de acessórios

1. Controlo Remoto Inteligente da Samsung
2. Certificado de garantia/Guia de regulamentação (não estão disponíveis em alguns locais)
3. Cabo de alimentação
4. Guia de configuração rápida
5. Adaptador do CI Card
6. Cabo de dados

- Os acessórios fornecidos podem variar consoante o modelo.

2. Instalação da base do televisor LED

Montar a base e os componentes

Quando instalar a base, utilize os componentes e peças fornecidos.

- Base
- Suporte para cabos
- Coloque um pano macio sobre a mesa para proteger o televisor e, em seguida, pouse o televisor de forma a que o ecrã fique virado para baixo na superfície da mesa.
- Introduza os suportes na ranhura localizada na parte inferior do televisor.
- Faça-a deslizar até ao fim na direção da seta.

NOTA

- Certifique-se de que distingue a parte da frente da parte de trás de cada componente quando estiver a montá-los.
- Certifique-se de que o televisor é erguido e deslocado por, pelo menos, duas pessoas.

3. Instruções da norma EN 60065:2014

Quando instalar um kit de montagem na parede recomendamos que aperte os quatros parafusos VESA.
Se quiser instalar um kit de montagem que se fixa à parede apenas com dois parafusos na parte superior, utilize um kit de montagem na parede Samsung que suporta este tipo de instalação. (Poderá não conseguir adquirir este tipo de kit de montagem na parede, dependendo da região geográfica).

4. Painel de ligação

5. Características técnicas

Considerações ambientais

- Este equipamento é um aparelho digital de Classe B.
- O design e as características técnicas estão sujeitos a alterações sem aviso prévio.
- Para obter informações sobre a fonte de alimentação e saber mais sobre o consumo de energia, consulte a etiqueta colada ao produto.
- O consumo de energia típico é medido de acordo com a norma IEC 62087.
- Pode encontrar a etiqueta de classificação na parte posterior do televisor. (Para alguns modelos, pode encontrar a etiqueta de classificação no interior da proteção do terminal.)
- Para obter informações sobre os compromissos ambientais da Samsung e sobre as obrigações regulamentares específicas de produtos, por exemplo, o regulamento REACH, o regulamento REEE, as informações sobre pilhas, visite https://www.samsung.com/uk/aboutsamsung/samsungelectronics/corporatecitizenship/data_corner.html

6. Licenças

| Română

1. Listă de piese

1. Telecomandă inteligentă Samsung
2. Certificat de garanție / Ghid de conformitate (nu sunt disponibile în unele locații)
3. Cablu de alimentare
4. Ghid de configurare rapidă
5. Adaptor CI Card
6. Cablu de date

- Accesorile oferite pot varia în funcție de model.

2. Instalarea stativului televizorului LED

Asamblarea stativului și a componentelor

La instalarea stativului, folosiți componentele și piesele furnizate.

- Stativ
- Cablu suport
- Așezați o lavetă moale pe masă, pentru a proteja televizorul și apoi așezați televizorul astfel încât ecranul acestuia să fie orientat cu fața în jos spre suprafața mesei.
- Introduceți suporturile în fanta din partea inferioară a televizorului.
- Glisați-l și asamblați-l până la linia de capăt în direcția săgeții.

NOTĂ

- Asigurați-vă că faceți diferența între partea din față și cea din spate a fiecărei componente înainte de a le asambla.
- Asigurați-vă că televizorul este ridicat și transportat de cel puțin două persoane.

3. EN 60065:2014 Instrucțiuni standard

La fixarea unui kit de montare pe perete, vă recomandăm să folosiți toate cele patru șuruburi VESA.
Dacă doriți să instalați un kit de montare pe perete care se atașează folosind doar cele două șuruburi din partea de sus, folosiți un kit de montare pe perete Samsung care permite acest tip de montaj. (În funcție de zona geografică, este posibil să nu aveți posibilitatea să achiziționați un astfel de kit de montare pe perete.)

4. Panoul de conexiuni

5. Specificații

Specificații legate de mediu

- Acest echipament este un aparat digital din clasa B.
- Designul și specificațiile fac obiectul modificării fără notificare prealabilă.
- Pentru informații privind alimentarea cu energie electrică și pentru mai multe informații despre consumul de energie, consultați informațiile de pe eticheta atașată pe produs.
- Consumul tipic de energie este măsurat conform IEC 62087.
- Puteți găsi eticheta cu consumul nominal pe partea din spate a televizorului. (Pentru anumite modele, puteți găsi eticheta cu consumul nominal pe partea interioară a capacului.)
- Pentru informații cu privire la angajamentele privind mediul ale Samsung și obligațiile de reglementare specifice ale produsului, ca de ex. REACH, WEEE, Baterii, vizitați https://www.samsung.com/uk/aboutsamsung/samsungelectronics/corporatecitizenship/data_corner.html

6. Licență

| Srpski

1. Spisak delova

1. Samsung pametni daljinski
2. Garantni list/vodič za propise (nije dostupan na nekim lokacijama)
3. Kabl za napajanje
4. Vodič za brzo podešavanje
5. Adapter za CI karticu
6. Kabl za prenos podataka

- Obezbeđeni pribor može da se razlikuje u zavisnosti od modela.

2. Montiranje postolja za LED televizor

Sklapanje postolja i komponenata

Prilikom postavljanja postolja koristite isporučene komponente i delove.

- Postolje
- Držač za kablove
- Stavite mekanu tkaninu preko stola da biste zaštitili televizor, a zatim stavite televizor tako da ekran bude okrenut nadole.
- Umetnite ledni nosač u otvor na dnu televizora.
- Zasuđite a prijmontujte ku koncovej ćiare v smere šipky.

NAPOMENA

- Uočite razliku između prednjeg i zadnjeg dela svake komponente kada ih budete sklapali.
- Najmanje dve osobe potrebne su za podizanje i premeštanje televizora.

3. EN 60065:2014 standardna uputstva

Preporučujemo da pričvrstite sve zavrtnje prema VESA standardu prilikom postavljanja kompleta za montažu na zid.
Ako želite da postavite zidni nosač koji se montira na zid samo pomoću dva gornja zavrtnja, obavezno koristite komplet za montažu na zid kompanije Samsung koji podržava ovu vrstu montaže. (Možda nećete moći da kupite ovaj tip kompleta za montažu na zid u zavisnosti od regiona.)

4. Tabla za povezivanje

5. Specifikacije

Uticaj na životnu sredinu

- Ovaj uređaj pripada klasi B digitalnih uređaja.
- Dizajn i specifikacije mogu se promeniti bez najave.
- Informacije o napajanju i dodatne informacije o potrošnji energije potražite među podacima na nalepnici na proizvodu.
- Uobičajena potrošnja struje izmerena je u skladu sa standardom IEC 62087.
- Nalepnica sa oznakama nalazi se na zadnjoj strani televizora. (Kod nekih modela nalepnica sa oznakama se može nalaziti na unutrašnjoj strani poklopca na odeljku sa priključcima.)
- Informacije o zalaganjima kompanije Samsung za očuvanje životne sredine i regulatornim obavezama u vezi sa proizvodom, npr. REACH, WEEE, baterije, potražite na adresi https://www.samsung.com/uk/aboutsamsung/samsungelectronics/corporatecitizenship/data_corner.html

6. Licence

| Slovenčina

1. Zoznam dielov

1. Diaľkový ovládač Samsung Smart
2. Záručný list/príručka s regulačnými usmerneniami (v niektorých lokalitách nie je k dispozícii)
3. Napájací kábel
4. Príručka rýchlym nastavením ponuky
5. Adaptér karty CI
6. Dátový kábel

- Priložená dodatna oprema se lahko razlikuje glede na model.

2. Montáž podstavca televízora LED

Montáž podstavca a komponentov

Pri montáži podstavca použite komponenty a diely, ktoré sú súčasťou balenia.

- Podstavec
- Káblová lišta
- Na stôl položte mäkkú textíliu, aby ste ochránili televízor, a uložte televízor tak, aby obrazovka smerovala k povrchu stola.
- Vložte podstavce do otvoru v dolnej časti televízora.
- Zasuňte a primontujte ku koncovej čiare v smere šípky.

POZNÁMKA

- Uistite sa, že pri montáži rozlišujete medzi prednou a zadnou stranou každého komponentu.
- S televízorom musia pri dvihaní a prenášaní manipulovať aspoň dve osoby.

3. EN 60065:2014 Štandardné pokyny

Ak inštalujete súpravu nástenného držiaka, odporúčame pripevniť všetky štyri skrutky VESA.
Ak chcete nainštalovať súpravu nástenného držiaka, ktorá sa pripevňuje k stene len pomocou dvoch horných skrutiek, uistite sa, že používate súpravu nástenného držiaka Samsung, ktorá podporuje tento typ inštalácie. (V závislosti od geografickej oblasti nemusí byť možné zakúpiť tento typ súpravy nástenného držiaka.)

4. Panel pripojenia

5. Technické údaje

Prevádzkové prostredie

- Toto zariadenie je klasifikované ako digitálny prístroj triedy B.
- Dizajn a technické údaje sa môžu zmeniť bez predchádzajúceho upozornenia.
- Informácie o sieťovom napájaní a ďalšie informácie o spotrebe energie nájdete na štítku upevnenom na produkte.
- Typická spotreba energie sa meria podľa normy IEC 62087.
- Štítok nájdete pripevnený k zadnej časti televízora. (Pri niektorých modeloch nájdete štítok na vnútornej strane krytu konzoviek.)
- Informácie o záväzkoch spoločnosti Samsung v oblasti ochrany životného prostredia a o regulačných povinnostiach pre špecifické produkty (napr. nariadenia REACH, WEEE, nariadenia pre batérie) nájdete na stránke https://www.samsung.com/uk/aboutsamsung/samsungelectronics/corporatecitizenship/data_corner.html

6. Licencie

| Slovenščina

1. Seznam delov

1. Pametni daljinski upravljalnik Samsung
2. Garancijska kartica/regulativna navodila (ponekod niso na voljo)
3. Napajalni kabel
4. Navodila za hitro nastavitev
5. Adapter za kartico za splošni vmesnik
6. Podatkovni kabel

- Priložena dodatna oprema se lahko razlikuje glede na model.

2. Namestitev stojala za televizor LED

Sestavljanje stojala in delov

Pri namestitvi stojala uporabite priložene komponente in dele.

- Stojalo
- Držalo za kable
- Mizo pokrijte z mehkim prtom, da zaščitite televizor, nato pa položite televizor na prt z zaslonom obrnjenim navzdol.
- Stojali vstavite v režo na spodnji strani televizorja.
- Potisnite ga do končne črte v smeri puščice.

OPOMBA

- Med sestavljanjem sestavnih delov bodite pozorni, katera stran je sprednja in katera hrbtna.
- Vsaj dve osebi naj dvigneta in premakneta televizor.

3. Navodila, skladna s standardom EN 60065:2014

Pri namestitvi stenskega držala priporočamo, da privijete vse štiri vijake VESA.
Če želite namestiti stensko držalo, ki se ga v steno privije samo z zgornjima vijakoma, morate uporabiti stensko držalo znamke Samsung, ki podpira tovrstno namestitev. (Dobavljivost tovrstnega stenskega držala je odvisna od geografskega območja.)

4. Plošča s priključki

5. Specifikacije

Okoljski vidiki

- Ta naprava je digitalni aparat razreda B.
- Zasnovo in specifikacije lahko spremenimo brez obvestila.
- Za informacije o napajanju in več o porabi energije si oglejte podatke na nalepki na izdelku.
- Običajna poraba električne energije je izmerjena v skladu s standardom IEC 62087.
- Nalepka s podatki je na hrbtni strani televizorja. (Pri nekaterih modelih je nalepka s podatki na notranji strani pokrova za priključke.)
- Informacije o Samsungovih okoljskih zavezah in zakonskih predpisih v zvezi z določenimi izdelki, npr. REACH, OEEO, baterije, si oglejte na spletni strani https://www.samsung.com/uk/aboutsamsung/samsungelectronics/corporatecitizenship/data_corner.html

6. Licence

| Español

1. Lista de piezas

1. Samsung Smart Remote
2. Tarjeta de garantía / Guía de información legal (no disponible en algunos lugares)
3. Cable de alimentación
4. Guía de configuración rápida
5. Adaptador de tarjeta CI
6. Cable de datos

- Los accesorios proporcionados pueden variar según el modelo.

2. Instalación del soporte del televisor LED

Montaje del soporte y los componentes

Cuando instale el soporte utilice los componentes y piezas suministrados.

- Soporte
- Soporte para cable
- Ponga un paño suave sobre la mesa para proteger el televisor y a continuación coloque el televisor con la pantalla de cara a la superficie de la mesa.
- Inserte los soportes en la ranura de la parte inferior del televisor.
- Deslícelo en la dirección de la flecha hasta la línea final y móntelo.

NOTA

- Es importante que antes de montar cada componente se asegure de cuál es la parte delantera y cuál la posterior.
- Al menos dos personas deben levantar y mover el televisor.

3. Instrucciones según la norma EN 60065:2014

Cuando instale un kit de montaje mural, le recomendamos que ajuste los cuatro tornillos VESA.
Si desea instalar un kit de montaje mural que solo se sujete a la pared con dos tornillos superiores, asegúrese de utilizar un kit de montaje mural Samsung que admita este tipo de instalación. (Es posible que no pueda adquirir este tipo de montaje mural en algunas regiones geográficas.)

4. Panel de conexiones

5. Especificaciones

Consideraciones medioambientales

- Este dispositivo es un aparato digital de Clase B.
- El diseño y las especificaciones pueden cambiar sin previo aviso.
- Para obtener más información sobre la fuente de alimentación y el consumo de energía, consulte la información que se recoge en la etiqueta adherida al producto.
- El consumo de energía normal se mide de acuerdo con IEC 62087.
- Puede ver la etiqueta de clasificación adherida a la parte posterior del televisor. (En algunos modelos, puede ver la etiqueta de clasificación en el interior de la tapa de terminales.)
- Para obtener información sobre los compromisos medioambientales y las obligaciones legales de algún producto específico de Samsung, como por ejemplo REACH, WEEE o las pilas, visite https://www.samsung.com/uk/aboutsamsung/samsungelectronics/corporatecitizenship/data_corner.html

6. Licencias

| Svenska

1. Lista över delar

1. Samsung Smart Remote
2. Garantibevis/Säkerhetsmanual (inte tillgänglig på alla platser)
3. Strömkabel
4. Snabbstartguide
5. CI-kortadapter
6. Datakabel

- Medföljande tillbehör kan variera beroende på modell.

2. Installera LED TV-stativet

Montera stativ och komponenter

Vid installation av stativet ska du använda de medföljande komponenterna och delarna.

- Stativ
- Hållarkabel
- Lägg en duk över bordet för att skydda tv:n och placera sedan tv:n med skärmen vänd nedåt mot bordsytan.
- För in stativen i skåran på tv:ns undersida.
- Skjut och montera den till ledningsänden i pilens riktning.

OBS!

- Se till att skilja mellan framsidan och baksidan av varje komponent när du monterar dem.
- Se till att minst 2 personer lyfter och flyttar på TV:n.

3. EN 60065:2014 Standardanvisningar

Vid installation av en väggmonteringssats rekommenderar vi att du fäster alla fyra VESA-skruvarna.
Om du vill installera en väggmonteringssats som monteras på väggen med endast två övre skruvar ska du vara noga med att använda en Samsung-väggmonteringssats som stöder denna typ av installation. (Du kanske inte kan köpa denna typ av väggmonteringssats beroende på geografiskt område.)

4. Anslutningspanelen

5. Specifikationer

Miljöfaktorer

- Den här enheten är en digital apparat av klass B.
- Designen och specifikationerna kan ändras utan föregående meddelande.
- Information om effektspecifikationer och effektförbrukningen finns på etiketten som sitter på produkten.
- Vanlig strömförbrukning mäts i enlighet med IEC 62087.
- Du hittar etiketten fäst på baksidan av tv:n. (Hos vissa modeller hittar du etiketten inuti terminalskyddet.)
- Information om Samsungs miljöinsatser och produktspecifika regleringskrav, t. ex. REACH, WEEE, batterier finns på https://www.samsung.com/uk/aboutsamsung/samsungelectronics/corporatecitizenship/data_corner.html

6. Licenser

| Türkçe

1. Parçalar Listesi

1. Samsung Akıllı Kumanda
2. Garanti Kartı / Düzenleme Kılavuzu (Bazı ülkelerde yoktur)
3. Güç Kablosu
4. Hızlı Kurulum Kılavuzu
5. CI Card Adaptörü
6. Veri Kablosu

- Sağlanan aksesuarlar modele bağlı olarak